Data: 11.09.2021

Titulo: A ESTUDANTES DO INSTITUTO SUPERIOR TÉCNICO APRESENTAM BARCO MOVIDO A ENERGIA.

Pub: NASCER DO SOL PORTUGAL

Tipo: Jornal Nacional Semanal **Secção:** Nacional **Pág:** 23

BREVES

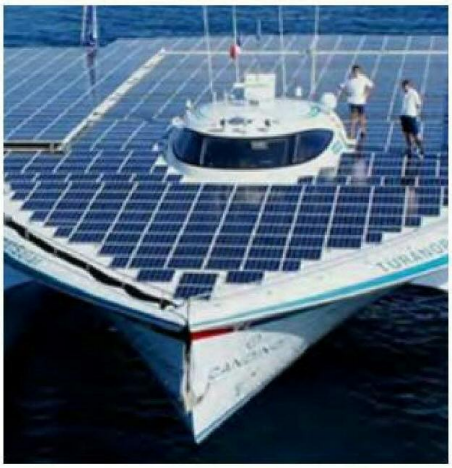

ESTUDANTES DO INSTITUTO SUPERIOR TÉCNICO APRESENTAM BARCO MOVIDO A ENERGIA SOLAR

Um grupo de estudantes do Instituto Superior Técnico apresentou, na marina do Funchal, o projeto "Técnico Solar Boat", um barco constituído por painéis solares e que se move através da energia solar. O projeto é apoiado pelo Governo Regional da Madeira e por parceiros privados.

Área: 307cm²/ 34%

Tiragem: 25.000 FOTO

Cores: 4 Cores

ID: 7222573